NUCLEI ANTICHI

EDIFICI SPARSI DI INTERESSE STORICO-AMBIENTALE E/O TIPOLOGICO (MALGHE,BAITE,RUSTICI,CASCINE)

B1 ZONA RESIDENZIALE CONSOLIDATA E DI COMPLETAMENTO

B2 ZONA RESIDENZIALE CONSOLIDATA RADA DI COMPLETAMENTO

B3 ZONA TURISTICA CONSOLIDATA E DI COMPLETAMENTO

C1 ZONA RESIDENZIALE DI ESPANSIONE IN ATTO

P.R. PIANO DI RECUPERO

D1 ZONA ARTIGIANALE CONSOLIDATA E DI COMPLETAMENTO

D2 ZONA COMMERCIALE CONSOLIDATA E DI COMPLETAMENTO

E1 ZONA AGRICOLA PROTETTA

E2 ZONA AGRICOLA DI SALVAGUARDIA

ZONA DI TUTELA AMBIENTALE CON BOSCHI E VEGETAZIONE

ZONA DI ELEVATA TUTELA AMBIENTALE CON PASCOLI E PRATI PERMANENTI

* n° DISPOSIZIONI PARTICOLARI

ZONA DI RISPETTO

LIMITE DI RISPETTO STRADALE

LIMITE DI RISPETTO CIMITERIALE

LIMITE DI RISPETTO DELLE SORGENTI CAPTATE

AMBITI DI ELEVATA NATURALITA' (Art. 17 P.T.P.R.)

SP SERVIZI PUBBLICI (Piano Servizi)

ST SERVIZI TECNOLOGICI (Piano Servizi)

AMBITO DI POSSIBILE TRASFORMAZIONE RESIDENZIALE

AMBITO DI POSSIBILE TRASFORMAZIONE COMMERCIALE

AMBITO DI POSSIBILE TRASFORMAZIONE TURISTICO

AMBITO DI POSSIBILE TRASFORMAZIONE PRODUTTIVO

VIABILITA' DI PROGETTO

CORSI D'ACQUA PRINCIPALI

CONFINE COMUNALE

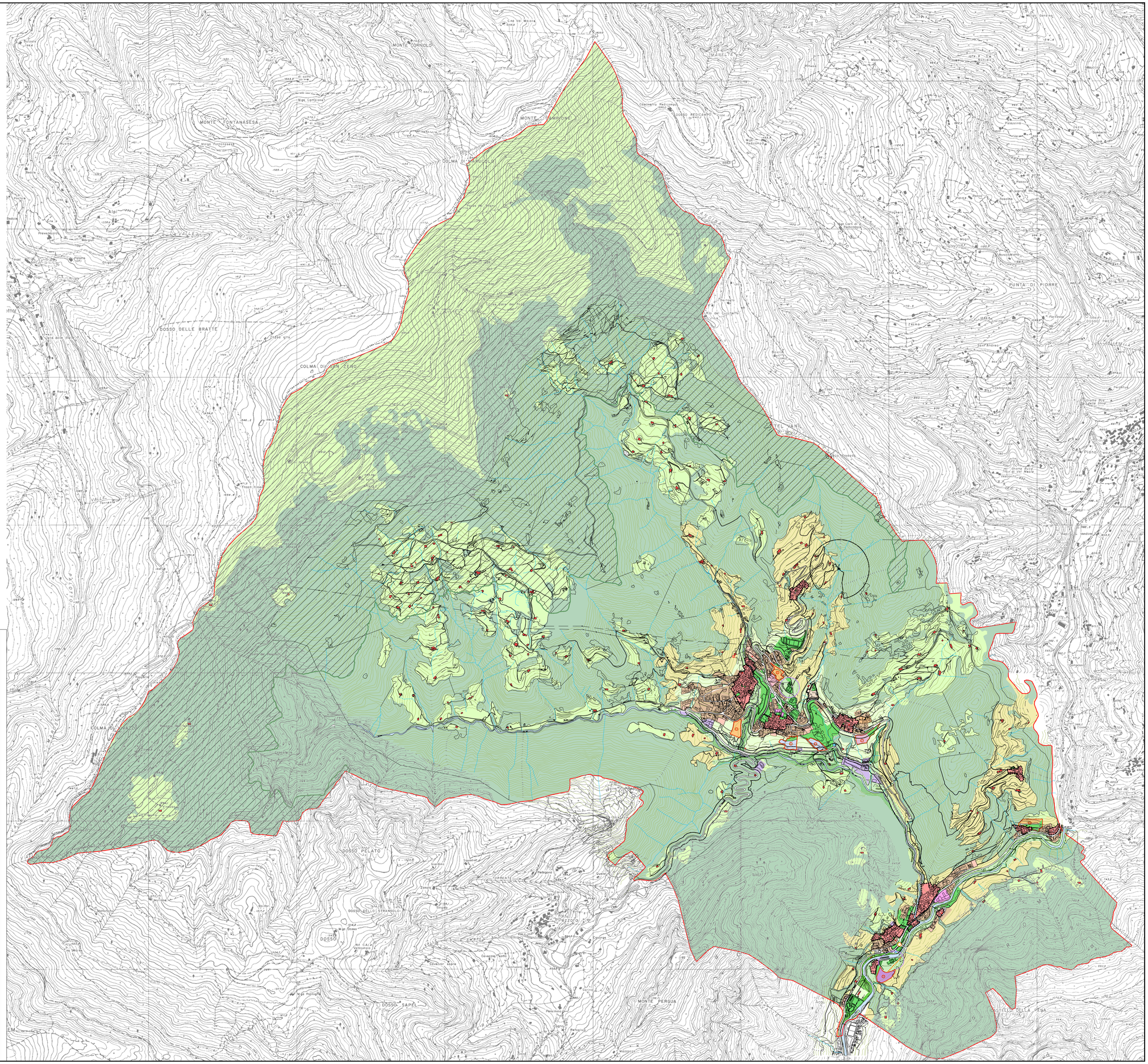

COMUNE DI PEZZAZE
Provincia di Brescia

Piano di Governo del Territorio (PGT)

Aggiornamento del Documento di Piano
e variante al Piano delle Regole e Piano dei Servizi

sezione: Piano delle Regole

titolo: Rappresentazione cartografica - Uso del Suolo

tavola: 01

scala: 1:10000

data: agosto 2021

sindaco
Oliviero Gipponi

responsabile del procedimento
Geom. Stefania Ambrosi | *responsabile ufficio tecnico*

adozione
DCC n..... del .....

approvazione
DCC n..... del .....

pubblicazione BURL
n..... del .....

gruppo di lavoro

arch. urb. Alessandro Peli | *aspetti territoriali e urbanistici- coordinatore*

Arch&co. Associati | *collaboratori*

TeamPA di Bellini Dott. Leonardo e Ing. Roberto | *Valutazione Ambientale Strategica*

Ing. Paolo Mondolo (BECNOSULT SRL) | *Aspetti legati alla mobilità*

Dott. Geol. Mauro Zubani | *aspetti geologici ed idrogeologici*

Michele Bonometti | *aspetti informatici e S.I.T.*

gro | progetti sostenibili
via Avis 16, Chiari (Bs)
info@spaziogro.it
www.spaziogro.it

grø