CONFINE COMUNALE

P.G.T. VIGENTE

RESIDENZALE E SERVIZI

PIANO DI RECUPERO

AMBITO DI POSSIBILE TRASFORMAZIONE

n° LOTTI DI COMPLETAMENTO EREDITATI DAL P.G.T. - zona B1

n° LOTTI DI COMPLETAMENTO EREDITATI DAL P.G.T. - zona B2

COMMERCIALE

AMBITO DI POSSIBILE TRASFORMAZIONE

TURISTICO

AMBITI DI POSSIBILE TRASFORMAZIONE

PRODUTTIVO

AMBITO DI POSSIBILE TRASFORMAZIONE

LOTTO DI COMPLETAMENTO

P.G.T. 2018

VIABILITA' DI PROGETTO

VERDE DI MITIGAZIONE AMBIENTALE ED ECOLOGICA

LOTTO DI COMPLETAMENTO - zona B1

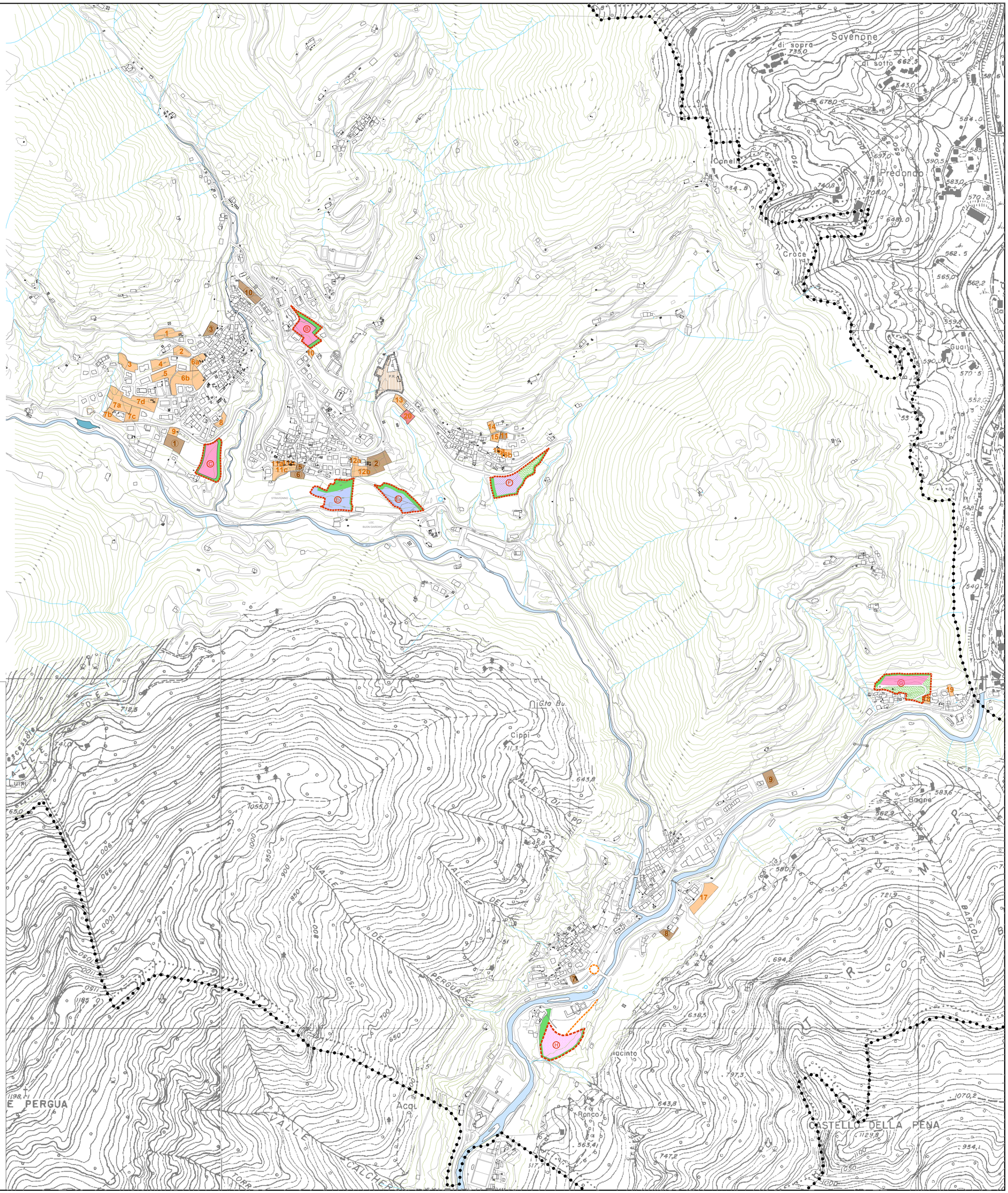

COMUNE DI PEZZAZE

Provincia di Brescia

Piano di Governo del Territorio (PGT)

Aggiornamento del Documento di Piano e variante al Piano delle Regole e Piano dei Servizi

sezione: Documento di Piano

titolo: Dimensionamento del piano

tavola: 07

scala: 1:5000

data: giugno 2021

sindaco
Oliviero Gipponi

responsabile del procedimento
Geom. Stefania Ambrosi | *responsabile ufficio tecnico*

gruppo di lavoro

arch. urb. Alessandro Peli | *aspetti territoriali e urbanistici- coordinatore*

Arch&co. Associati | *collaboratori*

TeamPA di Bellini Dott. Leonardo e Ing. Roberto | *Valutazione Ambientale Strategica*

Ing. Paolo Mondolo (BECONSULT SRL) | *aspetti legati alla mobilità*

Dott. Geol. Mauro Zubani | *aspetti geologici ed idrogeologici*

Michele Bonometti | *aspetti informatici e S.I.T.*

adozione
DCC n..... del .....

approvazione
DCC n..... del .....

pubblicazione BURL
n..... del .....

grø | progetti sostenibili
via Avis 16, Chiari (Bs)
info@spaziogro.it
www.spaziogro.it

grø